明日へ飛躍する企業をサポート ひょうご産業活性化センター通信

JUMP

10
2015
OCT

平成27年9月30日発行

元気企業訪問

淡路八百屋番長

商店街新規出店・開業等支援事業を活用し淡路のこだわり素材が並ぶ店をオープン

P5 活性化センター・カレンダー

P6 支援ネットのひろば

- 情報カレンダー
- 兵庫県信用保証協会かわら版 小規模企業支援型保証「エール」のご案内
- 孫の疑問に答える博学ご隠居の技術談義 3次元CAD －モノづくりに欠かせないデータ－

P9 セミナーレポート 夏のビッグイベント2015「中小企業経営セミナー」を開催

P10 成長期待企業のイチオシ！ 佐藤精機株式会社 難削材の超精密切削加工

今月の支援メニュー

商店街新規出店・開業等支援事業

商店街や小売市場のにぎわいや活力、コミュニティー機能の向上を図るため、空き店舗において商店街などの魅力を高める店舗の新規出店を支援する制度

元町5丁目商店街に店を構える淡路八百屋番長は、完熟タマネギをはじめとする淡路島産の素材をそろえた青果店。開店の際は、ひょうご産業活性化センターの商店街新規出店・開業等支援事業による助成金を受けました。

淡路津名地区の企業立地支援制度（平成28年3月まで）をご案内します！

兵庫県企業庁 産業用地　検索

あわじ環境未来島構想支援割引制度

※あわじ環境未来島構想とは、「国生みの島」「御食国」と呼ばれ歴史、自然、食など豊富な地域資源に恵まれた淡路島で、持続可能な地域社会モデルを住民、NPO、企業、行政が一緒になって生み出していこうとする取り組みです

対象用地　淡路津名（志筑・生穂・佐野）地区

分譲価格を2割引！

淡路津名地区に1社が立地!
平成27年3月に淡路麺業㈱の立地が決定しました。
同社が製造する「生パスタ」は、ツルツル・モチモチした独特の食感と、小麦本来の風味を味わえることが魅力で、多数のメディアにも紹介されるなど注目を集めています。

対象企業　下記製品の生産・流通・販売企業

- 省エネルギー推進：環境への負荷低減製品など
- 地域ブランド発展：地域素材活用製品など
- 生活向上：医薬医療品・福祉用品など

中小企業支援ゾーン

対象用地　志筑地区の小区画

※上記の割引制度との併用不可

分譲単価 15，000円/㎡

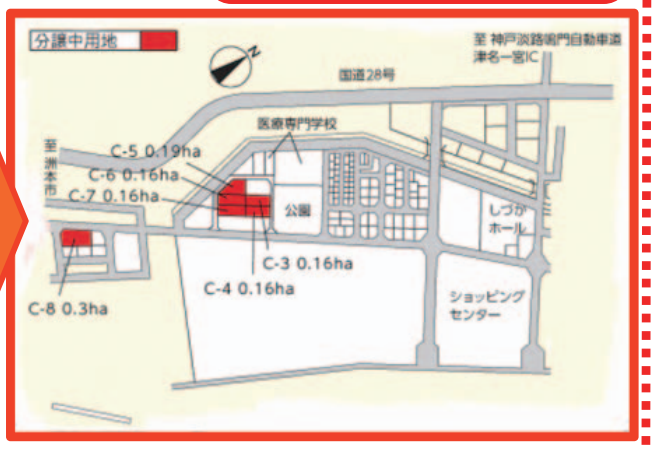

対象企業　兵庫県内に本社を有する中小企業

兵庫県企業庁 立地推進課
TEL078-362-4326

お電話1本で
現地をご案内します

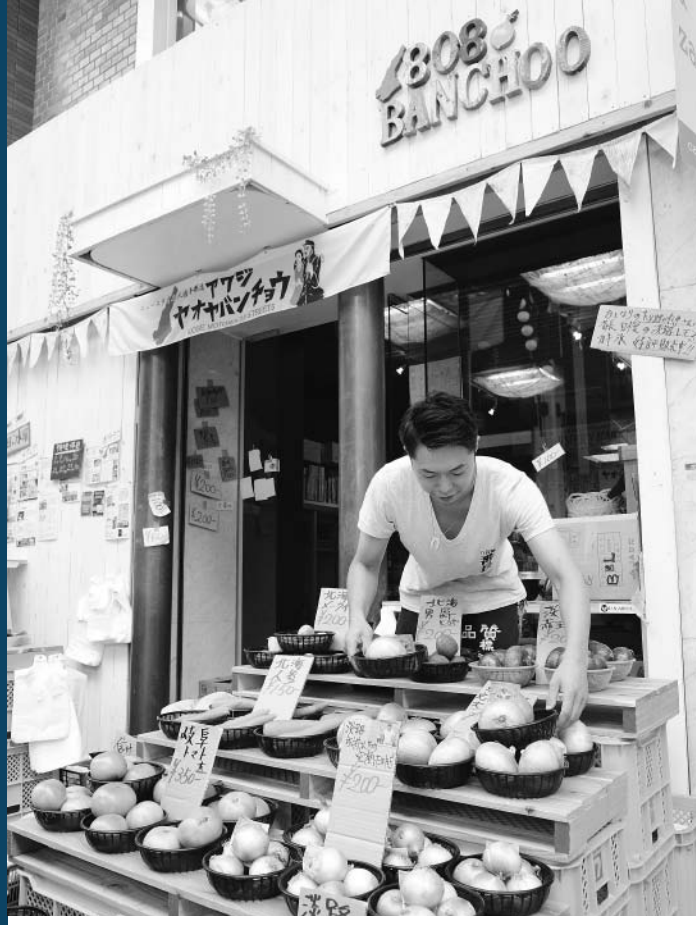

今月の支援メニュー
商店街新規出店・開業等支援事業

元気企業訪問
淡路八百屋番長

父が生産する高糖度の完熟タマネギを多くの人に届けるため青果店をオープン

タマネギ求め遠方からも来店

元町5丁目商店街に今年4月オープンした青果店、淡路八百屋番長。淡路島産の野菜や果物、さらには淡路特産の素材を使ったスープやカレーなどがそろいます。中でもオーナーである成井将悟さんの父、修司さんが生産する「成井さんちの完熟タマネギ」は、通常のタマネギの倍近い値段であるにもかかわらず、並べたそばから売れていく人気ぶりです。近隣に立つマンションの住民だけでなく、西宮市や神戸市東部からも電車に乗って買いに来る人もいるそうで、「滑り出しは順調です」と話します。

成井さんは高校卒業後アパレル会社に就職し、店頭で販売に携わり、営業も経験しました。6年ほど勤務した後、いずれ自分で独立して仕事をしたいと考え、それまでの準備期間として父の農業を手伝い始めます。日夜研究を重ねてできた高い糖度のタマネギは、全国の一流料理店から求められるほど。それだけに手間のかかる生産は「想像以上にきつかった」そうですが、東日本大震災を経て心境に変化が生じました。

「震災直後、食糧が不足している被災地からの注文に対し、利益を度外視して商品を提供する親の姿に心を打たれました。自分もこの仕事にかかわっていきたいと考えるようになりました」

センターの助成で周囲も安心

「よい売り手がいてこそ作り手が生きる」とかねてから思っていた成井さんは、父が生産する完熟タマネギの販売を決意しました。いずれは会社組織にすることを前提に、まずはインターネット上に店舗を開設しました（現在は閉鎖中）。続いて移動店舗をスタート。さらに、元町5丁目商店街に空き店舗が出ているのを見つけるやいなや連絡を取り、賃貸物件を下見したそうです。その際知り合いを通じて、ひょうご産業活性化センターの商店街新規出店・開業等支援事業のことを知り、早速連絡を取り、出店を決意しました。

「あまりに唐突に出店を決めたので、家族も不安だったと思いますが、センターからの助成が受けられることが安心材料になったようです」と話します。一方で「助成金に甘えていてはいけないと思っています。事業をできるだけ早く成長させて、税金を払うことで恩返ししたい」と自らを奮い立たせています。

淡路島産以外の商品も

店舗では当初、淡路島産の野菜、果物だけを扱っていましたが、年間を通して常に品ぞろえをするのが難しいことから、現在では神戸中央卸売市場を通じて仕入れた全国の野菜、果実も並べています。例えば鳴門産のサツマイモ、嬬恋村産のキャベツ、またトマトは桃太郎品種のみを仕入れるなど「おいしいと思えるもの、旬のもの、そして彩りにこだわっています」とのこと。ま

淡路島の幸を使ったさまざまな加工品も

た、日持ちのするタマネギやイモ類以外は仕入れたその日に売り切ることを決めています。「そうすることで、どのようなものが売れ、どのようなものが売れ残るのかに敏感になり、仕入れの勘が養われていく」そうです。今後はカレーやスープ、ドレッシングなど淡路島発の加工食品の販売に、より力を入れていきます。まずは足元を固めてからと前置きした上で「こだわりの野菜を扱う店も含め、3店は出したい」と将来像を描いています。

店舗概要
淡路八百屋番長

所在地　神戸市中央区元町通5-4-8　三木ビル1F北側
オーナー　成井将悟
事業内容　生鮮食品・加工食品の販売

TEL 078-381-9639
Facebook https://www.facebook.com/808banchoo

支援メニュー講座　商店街新規出店・開業等支援事業

商店街・小売市場の空き店舗を活用する取り組みを支援します。

制度概要

「商店街新規出店・開業等支援事業」では、商店街や小売市場の空き店舗を活用した新たな業種・業態の出店や住民のコミュニティスペース設置により、商店街の魅力向上やにぎわい創出を図る取り組みを支援します。

事業名	新規出店・開業支援事業		商店継承支援事業	商店街空き店舗再生支援事業
	新規出店事業	地域交流促進等施設設置・運営事業		
対象事業	商店街・小売市場の空き店舗への新規出店	子育て・高齢者支援など地域の交流や生活支援のための施設を設置	商店街・小売市場における後継者不在店舗を継承した新規出店	商店街が空き店舗を借り上げ、商店街に必要な業種等の魅力ある出店者の誘致を図る事業
助成対象者	開業希望者	商店街・小売市場、商工会、商工会議所	開業希望者	商店街・小売市場、商工会、商工会議所
助成対象経費	店舗賃借料、店舗部分の改装工事費	店舗賃借料、店舗部分の改装工事費、広報宣伝費等運営費	店舗賃借料、店舗部分の改装工事費	店舗賃貸料、店舗部分の改装工事費、広報宣伝費等運営費
助成率	1／3	1／3	1／3	1／2
限度額	1年目　150万円 2年目　50万円	1年目　150万円 2年目　50万円	1年目　150万円 2年目　50万円	1年目　200万円 2年目　75万円 3年目　35万円

問い合わせは　ひょうご産業活性化センター経営・商業支援課 TEL078-291-8171

あった、あった、ここや。
えらい大きい会社やなあ、
ドキドキしてきたわ。
あかん、
鎮まれ心臓
営業マンに弱気は禁物、
最初が肝心や。

初めて出会った
人と人とを
つなぐ。
それが、
わたしたちのしごとです。

「はじめまして。
カワサキと申します」
名刺を交換したら
お付き合いの始まり。
小さな紙片から
どんだけ仕事が広がるか、
さあ、ガンバルぞぉ～！

株式会社 神戸新聞総合印刷
[神戸新聞総合出版センター]
http://www.kobenp-printing.co.jp/

活性化センター・カレンダー

ふるさと起業支援事業（補助金）のご案内

県外から兵庫県へ移住して企業するUJIターン起業家を支援する「ふるさと起業支援事業」（補助金）について、4月16日から7月末までに4件の申請がありました。審査委員会による書類審査およびヒアリング審査を行った結果、第1次採択として3件を採択することとしました（http://web.hyogo-iic.ne.jp/kigyo/topics6312）。引き続き募集中です。ご応募お待ちしています。

【対象者】兵庫県内に活動拠点を置いて平成26年4月1日から平成28年3月末日までに、新たに起業や第二創業をした方、またはする予定の方で、平成27年3月20日から平成28年3月末日までに県外から兵庫県へ移転し、かつ、平成31年3月末日までに県内に居住し続ける意思を有する方

【補助額】上限200万円

【補助件数】20件程度

【対象経費】

起業に要する経費（事務所開設費、備品購入費、広告宣伝費等）

移転に要する経費（引越代、移転後の住宅家賃等）

【受付期間】平成27年4月16日～常時受付

※詳細については、HP（http://web.hyogo-iic.ne.jp/kigyo/furusatokigyou）をご覧ください

【問い合わせ先】

創業推進部 新事業課

TEL 078-230-8110 FAX 078-230-8391

兵庫県よろず支援拠点「出張よろず相談会」のご案内

県内各地のイベント会場に出向いて、「出張よろず相談会」（無料の経営相談会）を開催します。経営上のお困りごとをお気軽にご相談ください。

開催日時	イベント名・場所
10月2日（金）、3日（土） 10：00～16：00	夢但馬産業フェア2015 豊岡市総合体育館 （豊岡市大磯町1-75）
10月15日（木） 10：00～17：00 10月16日（金） 10：00～16：00	あまがさき産業フェア2015 あましんアルカイックホール オクト （尼崎市昭和通2-7-16）
10月20日（火） 10：00～17：00	東播磨ビジネスマッチングフェア in加古川2015 加古川プラザホテル （加古川市加古川町溝之口800）

【相談料】無料

※事前予約制

※申し込み方法および詳細については、HP（http://web.hyogo-iic.ne.jp/?p=6406）をご覧ください

【問い合わせ先】

兵庫県よろず支援拠点（ひょうご産業活性化センター内）

TEL 078-291-8518 FAX 078-291-8190

E-mail h_yorozu@hyogo-iic.ne.jp/

県内業種別企業業績動向速報解説

TKC近畿兵庫会
神戸中央支部・税理士
宮﨑 敦史

この解説は、(株)TKC、および兵庫県内TKC会員事務所の資料提供協力により作成されたものです。業種別企業業績動向速報は、ひょうご産業活性化センターホームページ（http://web.hyogo-iic.ne.jp/）をご覧ください。

2015年8月の県下中小企業の業績動向は次の通り。調査対象企業3,805社のうち黒字企業は50.3％で1,914社。全産業の平均売上高は対前年同月比で96.2％となっている。業種別で見ると、製造業が101.0％、宿泊業、飲食サービス業が101.9％と前年を上回り、建設業が94.5％、情報通信業が99.0％、運輸業、郵便業が98.3％、卸売業が98.3％、小売業が96.1％、不動産業が92.4％、サービス業が80.6％と前年を下回っている。

また、全産業の売上高総利益率は26.0％で対前年同月比は102.3％となっており、売上高経常利益率は3.2％で対前年同月比103.2％である。売上高は減少しているが、経常利益率の対前年同月比は上昇している。

【建設業】調査対象企業627社中、黒字企業318社で黒字企業比率50.7％。全体の売上高は対前年同月比94.5％とやや下げている。売上高総利益率は21.8％で対前年同月比103.3％とほぼ前年並みだが、売上高経常利益率は4.8％で対前年同月比94.1％。売上高は前年並みだが利益率の低下が見られる。

【製造業】調査対象企業650社中、黒字企業361社で黒字企業比率55.5％。全体の売上高は対前年同月比101％と、前年並みである。売上高総利益率は21.7％で対前年同月比100.4％、経常利益率が4.6％で対前年同月比95.8％の数字で、こちらの業種も売上高は前年並みだが、利益率はやや減少している。

【不動産業】調査対象企業280社中、黒字企業163社で黒字企業比率58.2％。全体の売上高は対前年同月比92.4％と減少している。利益率の数字は、売上高総利益率が63.1％で対前年同月比104.1％、経常利益率が8.7％で対前年同月比102.3％と上昇。売上高は減少しているが、利益率は上昇している。

【サービス業】調査対象企業142社中、黒字企業60社で黒字企業比率42.2％。全体の売上高は対前年同月比80.6％と減少している。利益率の数字は、売上高総利益率が32.6％で対前年同月比115.1％、経常利益率が7.5％で対前年同月比108.6％と上昇している。売上高は減少しているが利益率は若干上昇している。

情報カレンダー

Information Calendar

情報セキュリティーセミナーのご案内

情報セキュリティー企業の講師が、マイナンバー管理のリスクと対策も含め、法人、個人として最低限取るべき情報セキュリティー対策について分かりやすく解説します。市（県）担当者もしくは、税務署担当者からの説明による、マイナンバー制度説明会も同時開催します。

日時	場所	申込締切
10月7日（水） 14：00～16：30	加古川商工会議所 4階大会議室	10月2日（金）
10月14日（水） 13：30～16：30	尼崎商工会議所 701会議室	10月9日（金）
10月20日（火） 13：30～16：30	姫路商工会議所 701ホール	10月16日（金）
10月28日（水） 14：00～16：30	三宮センタープラザ西館 6階9号室	10月23日（金）
11月19日（木） 14：00～16：30	豊岡商工会議所 会議室	11月13日（金）

▶**講師**：三木剛氏
兵庫県警察サイバーセキュリティー対策アドバイザー
㈱神戸デジタル・ラボ　取締役　セキュリティソリューション部長
※申し込み方法など詳細については、HP（https://www.police.pref.hyogo.lg.jp/cyber/）をご覧ください
▶**問い合わせ先**：兵庫県警察本部サイバー犯罪対策課
TEL 078-341-7441（内線3478）

KCCI創業塾2015 実践セミナーのご案内

神戸市内の創業予定者や創業5年未満の事業者向けに、創業に必要な実務知識を学べる機会を毎月提供します。

▶**日時**：10月13日（火）経営、11月5日（木）販路開拓、12月3日（木）財務、平成28年1月19日（火）販路開拓、2月10日（水）人材育成
いずれも13:30～17:00
※連続講座ではないため、選択受講可能
▶**場所**：神戸市産業振興センター会議室（神戸市中央区東川崎町1-8-4）
▶**定員**：各回とも40人（先着順）
▶**参加費**：1,000円（税込/1回/当日徴収）
※申し込み方法など詳細についてはチラシ（http://www.kobe-cci.or.jp/pdf/sogyojuku2015.pdf）をご覧ください
▶**問い合わせ先**：神戸商工会議所　経営支援センター
TEL 078-367-2010 FAX 078-371-3390

飲食店開業セミナーのご案内

開業前に必要な資格や手続き、魅力的なお店づくりや繁盛店のつくり方など、開業前に絶対に知っておきたいことについて専門家が分かりやすく説明いたします。

▶**日時**：第1回　10月21日（水）
第2回　11月 4日（水）
第3回　11月18日（水）
第4回　12月 2日（水）
いずれも13：10～16：40
▶**場所**：兵庫県民会館　7階「亀」（神戸市中央区下山手通4-16-3）
▶**対象**：飲食店開業予定者および飲食店経営者など
▶**定員**：20人（申込順）
▶**参加費**：12,000円
※申し込み方法など詳細については、HP（http://www.chuokai.com/20150824155155.html）をご覧ください
▶**問い合わせ先**：兵庫県中小企業団体中央会　連携支援課
TEL 078-331-2045 FAX 078-331-2095

国際ビジネス人材採用奨励金事業の募集について

県内中小企業の海外展開、および県内大学に在籍する外国人留学生などの就職を支援するため、中小企業が海外事業展開などに当たって必要な人材として外国人留学生などを採用内定または採用する場合に、採用奨励金を支給する事業について募集を開始します。

▶**対象**：県内大学に在籍した外国人留学生を正規社員、または非正規社員（雇用期間が1年以上、週20時間以上、雇用保険加入）として本年度に採用、または内定(平成28年4月1日までに採用)する県内中小企業
▶**支給額**：30万円（非正規社員の場合は15万円）
▶**採用者数**：10人
▶**募集期間**：10月1日(木)～11月30日(月)
※詳細については、HP（http://web.pref.hyogo.lg.jp/sr13/syoureikin.html）をご覧ください
▶**問い合わせ先**：兵庫県産業労働部 国際交流課
TEL 078-362-3025

小規模企業支援型保証「エール」のご案内

小規模企業支援型保証「エール」は、堅実に事業を営む小規模企業の皆さまの資金ニーズに迅速に対応することを目的に、金融機関の支援と協調して行う保証です。ぜひご利用ください。

対象となる方	金融機関および当協会が定めた要件等を備え、返済能力がある中小企業者で、次の要件①から④に該当し、法人の場合は⑤および⑥、個人の場合は⑦および⑧に該当する中小企業者（組合は除く） ①引き続き1年以上事業を営んでいること ②保証対象業種を営み、許認可等を必要とする業種は当該許認可等を取得していること ③常時使用する従業員数が20人（商業・サービス業※は5人）以下であること ※宿泊業および娯楽業は20人以下 ④当協会の保証利用実績がある、または取扱金融機関との与信取引が6か月以上あること **（法人の場合）** ⑤保証申込直前期決算（12か月）において、売上金額が1億5,000万円以下であり、経常利益（経常損失）と減価償却費を合算した金額が（当該申込を含めた）本制度利用金額の10%以上を計上しているもの ⑥債務超過でないこと **（個人事業者の場合）** ⑦保証申込直前期決算（12か月）において、売上金額が1億5,000万円以下であり、所得金額（所得損失）と減価償却費を合算した金額が（当該申込を含めた）本制度利用金額の10%以上を計上しているもの ⑧申告の種類は青色・白色を問わず、確定申告書で売上金額が把握できること
資金使途	運転資金および設備資金（ただし、不動産取得資金は対象となりません）
融資限度額	2,000万円以内 （注1）一般の無担保保険（8,000万円）の範囲内とします。 （注2）保証申込直前期決算における平均月商2か月分の範囲内かつ当該申込を含めた総保証債務残高が保証申込直前期決算における年商の80%以内とします。
保証期間	運転資金：７年以内（うち据置期間6か月以内） 設備資金：10年以内（うち据置期間6か月以内）
返済方法	元金均等分割返済
貸付利率	金融機関所定利率（自治体融資制度利用の場合は、その定めによります）
担保	不要　／　連帯保証人：原則として、法人の代表者を除き不要
保証料率	経営状況に応じて決定（下表参照）

責任共有保証料率

区分	①	②	③	④	⑤	⑥	⑦	⑧	⑨
貸借対照表あり	1.90%	1.75%	1.55%	1.35%	1.15%	1.00%	0.80%	0.60%	0.45%
貸借対照表なし	1.15%								

※会計処理に関する割引および「技術・経営力評価制度」を活用した割引（ただし兵庫県融資制度を利用する場合のみ）の適用が可能です。

その他注意事項	貸付実行後、金融機関においてモニタリングを行った上で、半期ごとに業況報告書を協会へ提出していただきます。
取扱金融機関	当協会と所定の覚書を締結している金融機関

※上表は制度の概要であり、詳細については当協会の担当部署へお問い合わせください（担当部署についてはホームページをご覧ください）。

兵庫県信用保証協会
CREDIT GUARANTEE CORPORATION OF HYOGO-KEN
http://www.hosyokyokai-hyogo.or.jp

孫の疑問に答える博学ご隠居の技術談義

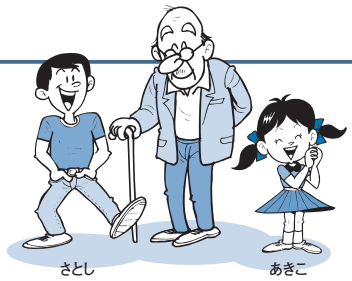

3次元CAD－モノづくりに欠かせないデータ－

今月のご隠居さん
兵庫県立工業技術センター 技術支援室　**阿部 剛**さんです。

さとし：ただいま～
ご隠居：おう、おかえり。
さとし：今日学校でさあ、クラスメートの女の子が、図工の自由課題で、鉛筆立てを作ってきてたよ。それがね、この前おじいちゃんが言っていた、3Dプリンターで作ったって言ってた。
ご隠居：ほぉ、ついに学校の宿題に3Dプリンターを使う時代になったか。
さとし：お父さんに教えてもらって、自分でデータを作ったって言ってたよ。
ご隠居：なるほどなるほど。昔はずいぶん高価じゃったが、値段も下がってきて、最近では無料のものも出てきたからの。昔に比べればハードルも下がったということじゃな。
さとし：何の値段が下がったり、無料になったの？
ご隠居：3次元CADじゃ。
さとし：3次元CAD？それって何？
ご隠居：3Dデータを作ることができるソフトウエアのことじゃ。CADは、ちょっと難しいかもしれんが、Computer Aided Designの略で、日本語での意味は、「コンピューターによって設計を手助けする」という意味になる。
さとし：む、難しいな。映画なんかで使われている3Dコンピューターグラフィックスとは違うの？
ご隠居：縦横高さの3次元データを持っている意味では近いが、用途が違うんじゃ。
さとし：どんな風に違うの？
ご隠居：コンピューターグラフィックスは、立体の映像がそれらしく表現できればいいんじゃが、3次元CADの場合は、実際の製品を作るために使われるので、より正確に、厳密に作られる必要があるんじゃ。
さとし：そうか。見せるためなのか、実際に作るためなのかの違いなんだね。ということは、クラスメートの女の子が使ったのは3次元CADなんだ。
ご隠居：そうじゃ。今、世の中に出回っている製品の大半は、3次元CADで設計されているといっても言い過ぎではないんじゃ。
さとし：え？そうなの？ちょっと想像つかないな。
ご隠居：大量に作られているものはほとんどじゃ。電化製品、パソコン、スマートフォン、自動車、ペットボトルの容器などなど、挙げればきりがないわい。
さとし：それと3次元CADと、どういう関係があるの？
ご隠居：大量生産をするためには、製品の型、金型をまず作る必要がある。その・・・
さとし：あ！この前、社会見学で自動車工場に行った時に、工場の人が言ってた、金型って。
ご隠居：それなら話が早い。その金型を作るもとになるのが3次元CADで作ったデータなんじゃ。実際には、金属の塊を削るためのデータを計算して、工作機械が削って金型を作るようになっておる。
さとし：その金型で、たくさん作れるんだね。
ご隠居：その通りじゃ。3次元CADで金型を作るようになって、製品の形状もずいぶん豊かになってきたんじゃよ。
さとし：形が変わってきた？どんな風に？
ご隠居：例えば、自動車のボディが分かりやすいかの。3次元CADが開発される前は、角ばったデザインの自動車が多かったが、最近のものはどうじゃ？
さとし：かっこいいのが多いよね！
ご隠居：そのかっこいいも、ただ見た目だけじゃなくて、実験に加えて、さまざまなシミュレーションがコンピューター上で行われた上で作られておるんじゃ。それは3次元CADで作成された3Dデータが縦横高さだけでなく材質のデータも持っているからできるんじゃ。
さとし：3次元CADで作ったデータってすごいんだね。僕もデータを作ってみたいなぁ。
ご隠居：ソフトを使って形を作ることは難しくはない。じゃが設計するとなると、それ相応の知識が必要じゃな。シミュレーションも、操作だけは簡単じゃからな。
さとし：勉強が必要かぁ。大変そうだなぁ。
ご隠居：まあ、便利な道具がそろってきたことじゃし、ひとまず始めてみることじゃな。やっていくうちに何が必要か見えてくるじゃろ。
さとし：じゃあ僕にパソコンを買ってくれるんだね！！やったぁ！
ご隠居：うっ、仕方がないのぉ。

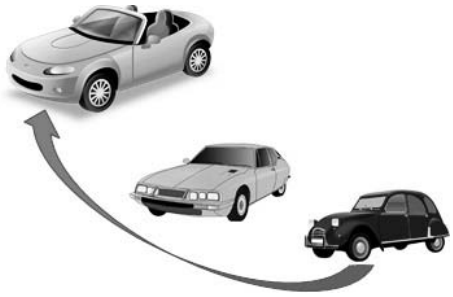

セミナーレポート

夏のビッグイベント2015「中小企業経営セミナー」を開催
世界的デザイナー喜多俊之氏が講演

毎年恒例となっている夏のビッグイベント2015「中小企業経営セミナー」（主催・ひょうご産業活性化センター）が8月31日、ホテルオークラ神戸で開かれました。工業デザイナーとして世界的に活躍されているデザイナーの喜多俊之氏が「企業を変えるデザインの力」のテーマで講演。県内中小企業の経営者ら約120人が参加しました。

1969年からイタリアに渡り、主にイタリアと日本（大阪）に拠点を置いてデザイナー活動を続けてきた喜多俊之氏は、早くから日本の伝統工芸の再生に力を注いできました。きっかけとなったのは、71年にイタリアで発表した美濃和紙を使った照明が高く評価されたことでした。「魂が込められた伝統工芸を使えば売れる」ことが分かったそうです。この9月には、泉州タオルをイタリアの展示会で発表することに触れ、「その風合いの良さに世界は驚いている。これに世界の超一流であるというイメージを付け、化粧直しをして見せることが大事」と、写真やカタログなどを使って見せる大切さを説きます。

シャープ株式会社の液晶テレビ「AQUOS」のデザインでは、漆塗りを使ったデザインを手掛け海外で高い評価を受けましたが、同社は限定1,000台しか生産せず、その後韓国のメーカーがこれをまねた光沢のあるデザインの液晶テレビを出して“世界標準”にしたエピソードにも言及。「デザインは経営者の仕事。経営者がデザインの意味を理解して取り組んでいる企業はうまくいっているし、スタッフに任せきりにしている会社はどこかでつまずいている」と喜多氏。その意味するところについて「デザインは消費者、マーケット、そして会社が持っている職人・設備を考慮しそのバランスを見て考えていく。だからこそ経営者の判断が欠かせない」と説明します。

喜多氏がイタリアで気付いたことの一つに、住まいやインテリア、ファッションに対する考え方があります。「イタリアは戦争の爆撃で残った建物をリノベーションし、モダンに改良して住めるようにしたことで、インテリアが発達した。また、家に招く慣習があり、その際に目いっぱいおしゃれをする。それがファッション産業を支えている」。対して日本では戦後、新築を大量に建て、住まいが軽視されてきたことに触れながら、「ようやくここに来て今ある既存の住宅を増改築する考え方が根付き始めた」と日本における住まい産業の伸びにも期待をかけています。喜多氏が企画し、大阪で毎年開催している「リビング＆デザイン展」への出展社数も増えているそうです。

「これからは中小企業が世界企業として活躍するチャンスが増える。経営者こそがデザインの采配を振るう時代になるのではないか」と喜多氏。最後にデザインする上で大切な視点について「世界中どこへ出してもこれが一流かどうかをフィルターとして持っておくこと」と述べ、講演を締めくくりました。

講師プロフィール

喜多俊之氏

1969年から環境および工業デザイナーとして国内外で制作活動を続け、家具や液晶テレビからロボット、家庭日用品に至るまで多くのヒット商品を生み出している。作品はニューヨーク近代美術館をはじめ世界のミュージアムでコレクションされている。ライフワークとして日本の伝統工芸の再生や地場産業を活性化する仕事に関わり続けている。

成長期待企業のイチオシ！

中小企業支援ネットひょうごは成長性を見込んだ企業を「成長期待企業」として選定し、複合的な支援を実施。頑張る企業が誇る製品を紹介します。

佐藤精機株式会社 難削材の超精密切削加工

新工場も完成 高い要求に応え続ける 精密加工のオールラウンダー

「他社がやりたがらないものを何でも引き受けるのがうちの強み」と佐藤慎介社長。「一個だけ」「今回限り」「超特急で」「他では削れない」の言葉を聞くと腕が鳴るそうです。そうした仕事は効率が悪い上に、現場の社員に負担が掛かるものの、単価は高くなります。付加価値の高い仕事を選ぶことで、「兵庫に佐藤精機あり」という評判を確立してきました。

かつては、株式会社東芝の姫路工場の協力工場として、同社に仕事の多くを頼っていましたが、10年前に大きな転機が訪れました。ひょうご産業活性化センターが主催する取引商談会で、半導体製造装置を扱う株式会社ディスコとの取引が始まったのです。精度、品質、納期など全てにおいて高い要求で知られる同社の仕事に挑戦し、切削加工のレベルを上げ、現在では超難削材のインコネルの切削においてもミクロンオーダーの精度を実現。「競争相手の少ない市場で非効率な仕事を取る」戦略で、一部上場企業25社と直に取引をするまでになっています。

新工場に導入する同時5軸加工機

10月1日、新しい精密切削加工の製造拠点「たつのテクニカルセンター」が完成します。最新の同時5軸加工機の他、東京精密、ミツトヨ製の大型3次元測定器を導入。工作機械の性能を最大限に発揮させるため、上下方向の温度差を減らす大気循環システムも導入します。エントランスには日本画家、佐々木裕而氏の作品を飾るなど「工場全体でジャパン・ビューティーを表現し、日本の優れたものづくりを内外に訴求する場にしたい」と話します。目指すは「播磨に雇用を生む」こと。佐藤精機にしか頼めない仕事をもっと増やすため、さらに技に磨きを掛けて、兵庫からクールジャパンを発信していきます。

たつのテクニカルセンターは10月1日に完成

◎佐藤精機株式会社の難削材の超精密切削加工

佐藤精機株式会社／所在地：姫路市余部区240-6／**代表取締役社長：**佐藤慎介
事業内容：金属の精密切削加工
TEL 079-274-1047／URL http://www.ssc-e.co.jp/

編集後記

「元気企業訪問」で取材した淡路八百屋番長の成井さんは、アパレル業界から八百屋へ異例の転身を図りました。大阪から淡路に戻り、ご両親が作るタマネギが多くの人に愛され、喜ばれていることを実感しての決断でした。これからの活躍がますます楽しみです。

JUMP
明日へ飛躍する企業をサポート
ひょうご産業活性化センター通信
2015年10月号 平成27年9月30日発行
発行人：榎本輝彦　編集人：角　正憲
発行所 公益財団法人ひょうご産業活性化センター
URL http://web.hyogo-iic.ne.jp/
神戸市中央区雲井通5-3-1 サンパル6階
TEL 078-291-8526

商工中金の「マイハーベスト」は、堅実な「あなた」を応援します。

個人向け新型定期預金「マイハーベスト」安心のポイント

- 資金計画に合わせて選べる期間
- 通常の預金よりも有利な金利設定*
  *弊金庫内の商品と比較した場合。
- 元本保証・預金保険対象で安全・確実

どなたでもお預けいただける、安全・確実な定期預金をご用意しています。

個人向け新型定期預金

マイハーベスト

テレホンバンキングセンター 0120-299-233
受付時間/平日9:00~17:00(銀行休業日を除く)

ホームページ http://www.shokochukin.co.jp/

人を思う。未来を思う。
商工中金

お近くの支店へお気軽にどうぞ

●神戸市役所南側西入る
神戸支店
〒650-0032 神戸市中央区伊藤町111
☎078(391)7541

●市民会館東隣
姫路支店
〒670-0015 姫路市総社本町111
☎079(223)8431

●労働福祉会館前
尼崎支店
〒660-0892 尼崎市東難波町5-19-8
☎06(6481)7501

ひょうご産業活性化センター通信 JUMP 10月号
平成27年9月30日発行

創業支援融資
お取扱い中

あなたの創業応援します。

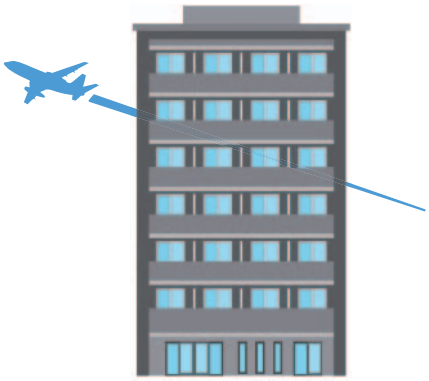

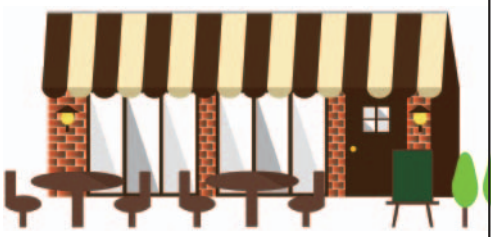

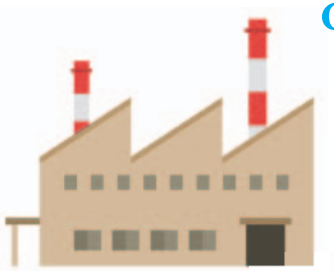

尼崎市・尼崎商工会議所・尼崎信用金庫は「尼崎市内における創業支援に関する連携協定」を締結しております。

創業に関するご相談は右記
フリーダイヤルまで
お問い合わせください。

〈あましん〉
経営相談コーナー

0120-05-4506

ご利用時間：平日 9:00～17:00

たいせつにします プライバシー
20000722(05)

あましんは、お客さまの
個人情報を大切に守ります。

尼崎信用金庫
AMASHIN
http://www.amashin.co.jp

発行　公益財団法人ひょうご産業活性化センター
神戸市中央区雲井通5-3-1 サンパル6階　TEL 078-291-8526